

MANIFESTO PER IL NUOVO CASEIFICIO SOCIALE DI PALANZANO

Da area dismessa a luogo rigenerato

Per la comunità, uno spazio di aggregazione e socialità in cui:

- **sostenere** i più fragili
- **attivare** connessioni tra generazioni
- **rafforzare** i legami comunitari
- **creare** nuove opportunità per i giovani

Per il territorio, una risorsa propulsiva con cui:

- **attirare** nuovi turismi
- **sostenere** l'imprenditorialità locale
- **praticare** sostenibilità
- **tutelare e presidiare** l'ambiente rurale e naturale
- **promuovere** innovazione

Per Palanzano, un luogo identitario che:

- **genera orgoglio** e senso di appartenenza
- **promuove** bellezza
- **testimonia** cultura e tradizione
- **ha radici condivise**

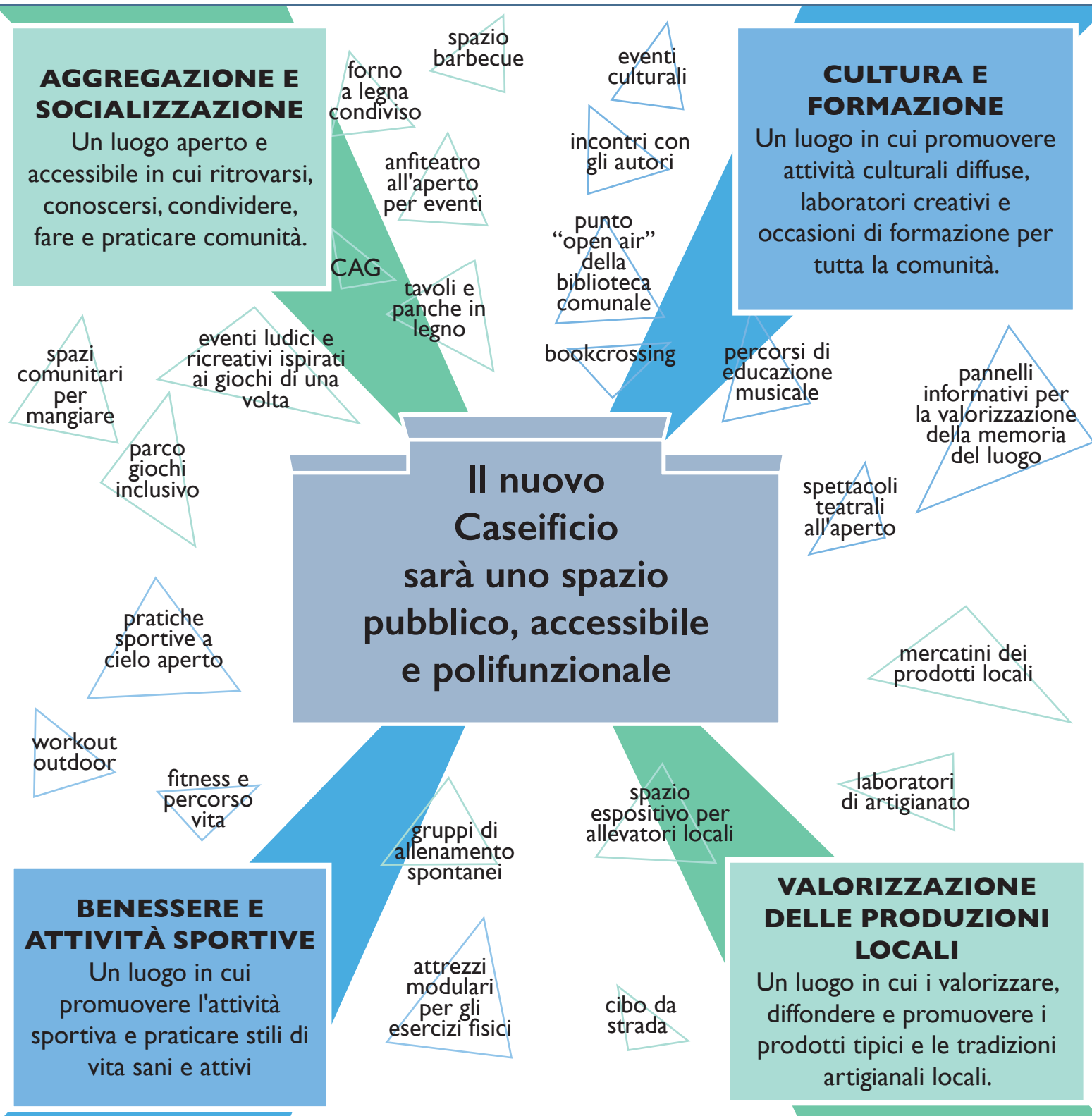

Il processo

Questo manifesto è l'esito del **percorso partecipativo** "Rigeneriamo l'ex caseificio sociale - Un percorso per attivare energie, idee e collaborazioni nella comunità locale" realizzato tra novembre 2021 e giugno 2022, grazie al contributo della Regione Emilia Romagna (Legge Regionale 18/2015).

I partecipanti

Hanno partecipato al percorso con le loro **idee**, le loro **proposte** e il loro **entusiasmo** i **cittadini** e le **cittadine** di Palanzano, gli **studenti** e le **studentesse** della Scuola Primaria e della Scuola Secondaria di Primo Grado (IC Corniglio - Plessi di Palanzano), le **associazioni** del territorio.

Quanto svolto durante l'intero percorso è consultabile su www.palanzano.partecipa.online

I promotori

Comune di Palanzano - Associazione Il Faggio - Gruppo Alpini di Palanzano - Croce Rossa Italiana Comitato Locale di Palanzano Odv

Il percorso è stato facilitato da 

